58

ТРИ ПЕСНИ

Р. РОМЕРО

СЕРДЦЕ НЕ ПЛАЧЬ

*

Г. СТОТГАРТ

ПЕСНЯ ЛЮБВИ

*

Дж. ГЕРШВИН

ЛЮБИМЫЙ МОЙ

МУЗГИЗ · 1960

СЕРДЦЕ, НЕ ПЛАЧЬ

(Чили)

Русский текст Дм. Седых

Музыка Р. РОМЕРО
Переложение И. Онегина

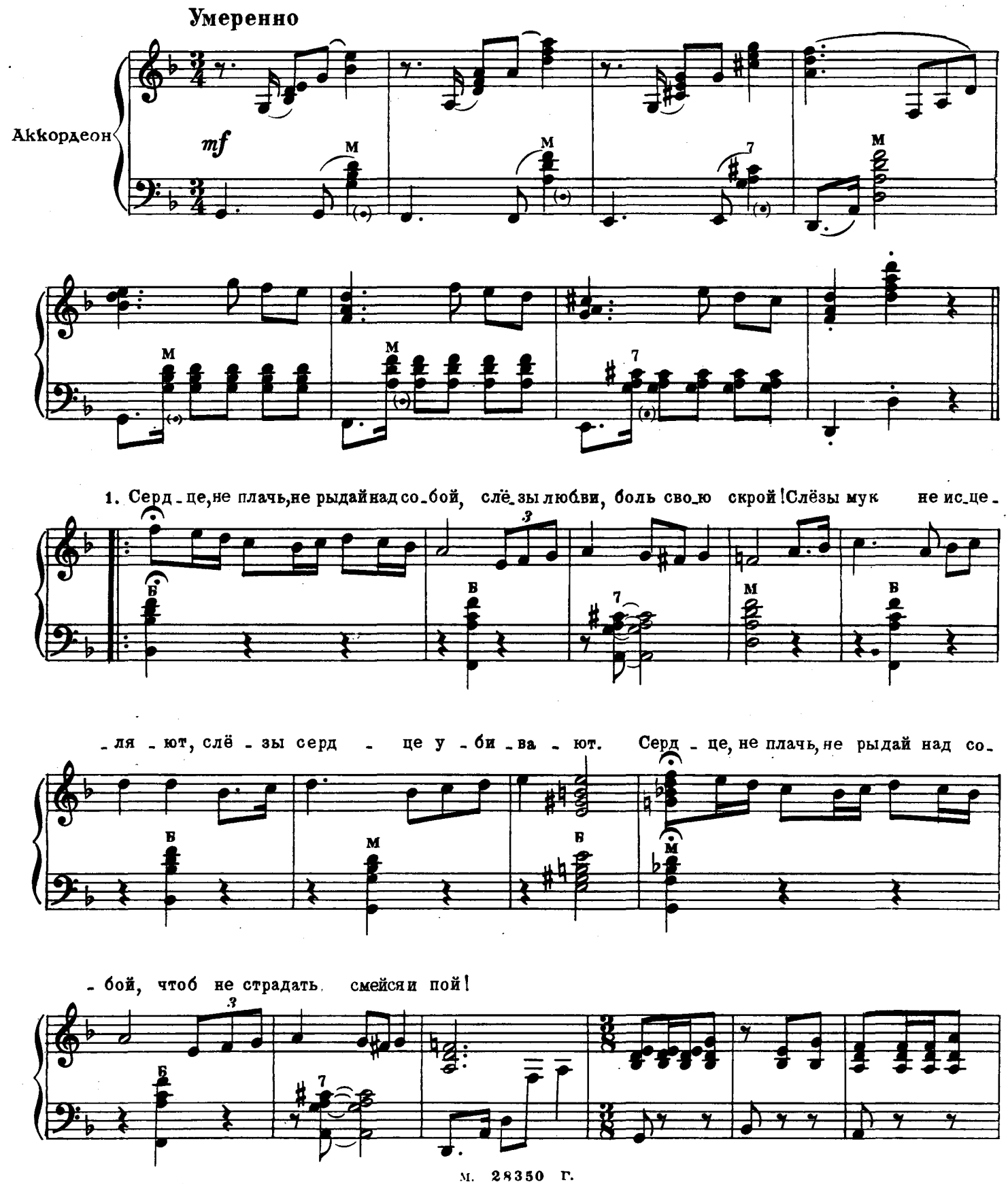

Ноты: Ale07.ru

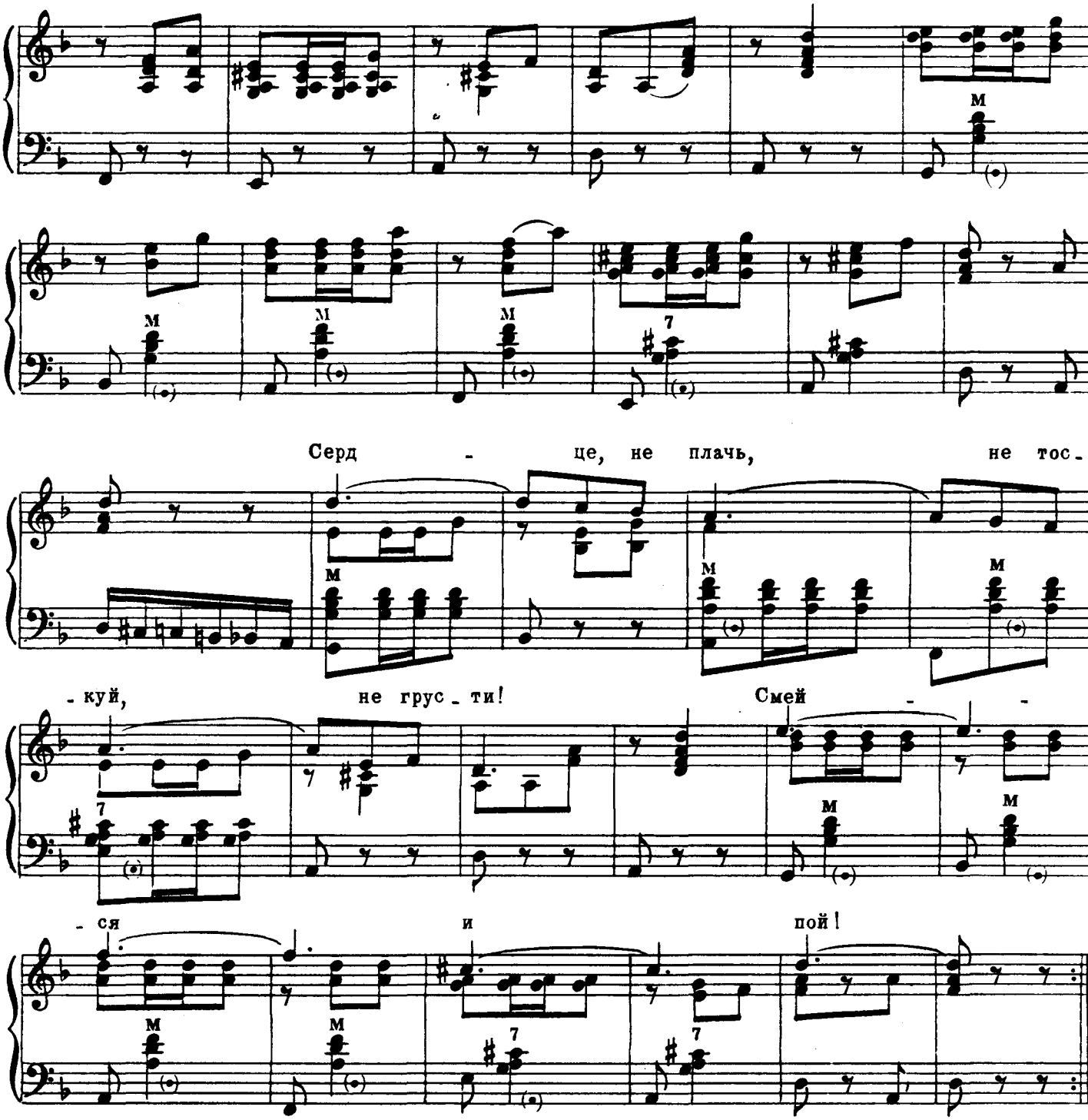

2. Как ты со мною бездушна всегда,
Как холодна, как ты горда...
Если б мог тебя не видеть,
Если мог бы ненавидеть,
Ненависть в сердце своём не тая,
Сердце твоё вырвал бы я!
Припев: Сердце, не плачь,
Не тоскуй,
Не грусти!
Смейся и пой!

Ноты: Ale07.ru

ПЕСНЬ ЛЮБВИ

(Куба)

Русский текст Эм. Александровой

Музыка Г. СТОТГАРТА

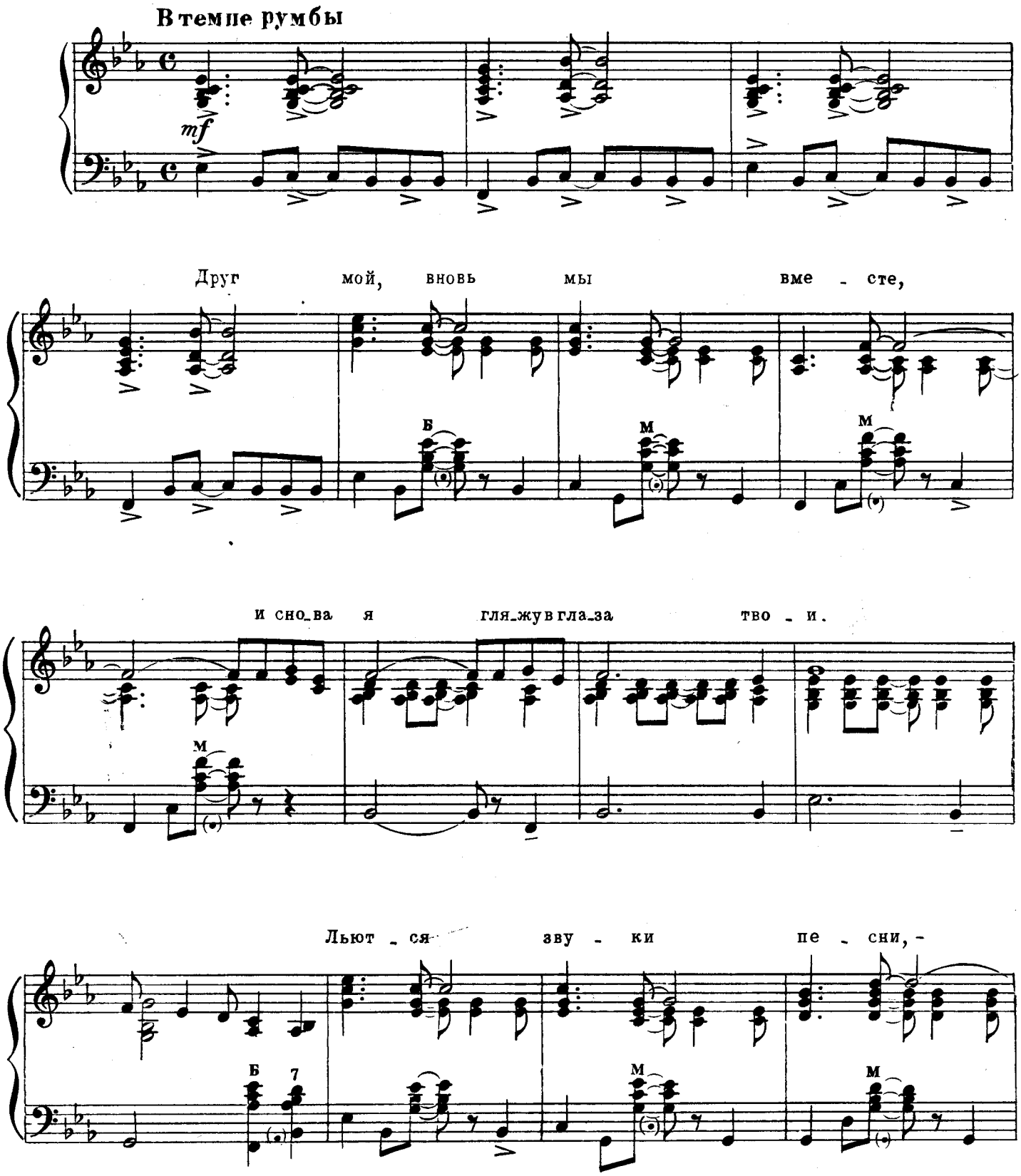

Ноты: Ale07.ru

как слад_ко слу - шать э_ту песнь люб -

- ви! Ах! по - ёшь ты,

mf

и пе - сня вдаль стре_мит - ся, и серд - це, слов_но

пти - ца, в про - стор взле - та - ет.

По - ёшь ты, и слов - но у - ба -

м. 18350 г.

Ноты: Ale07.ru

-ю - кан, вни - ма - я неж-ным зву - кам, весь

мир сти - ха - ет.

Всё: солн-ца свет и лун-ный блеск но -

-чей, всё сли - то для ме-ня в люб-

-ви тво - ей, друг мой! По - ёшь ты,

Ноты: Ale07.ru

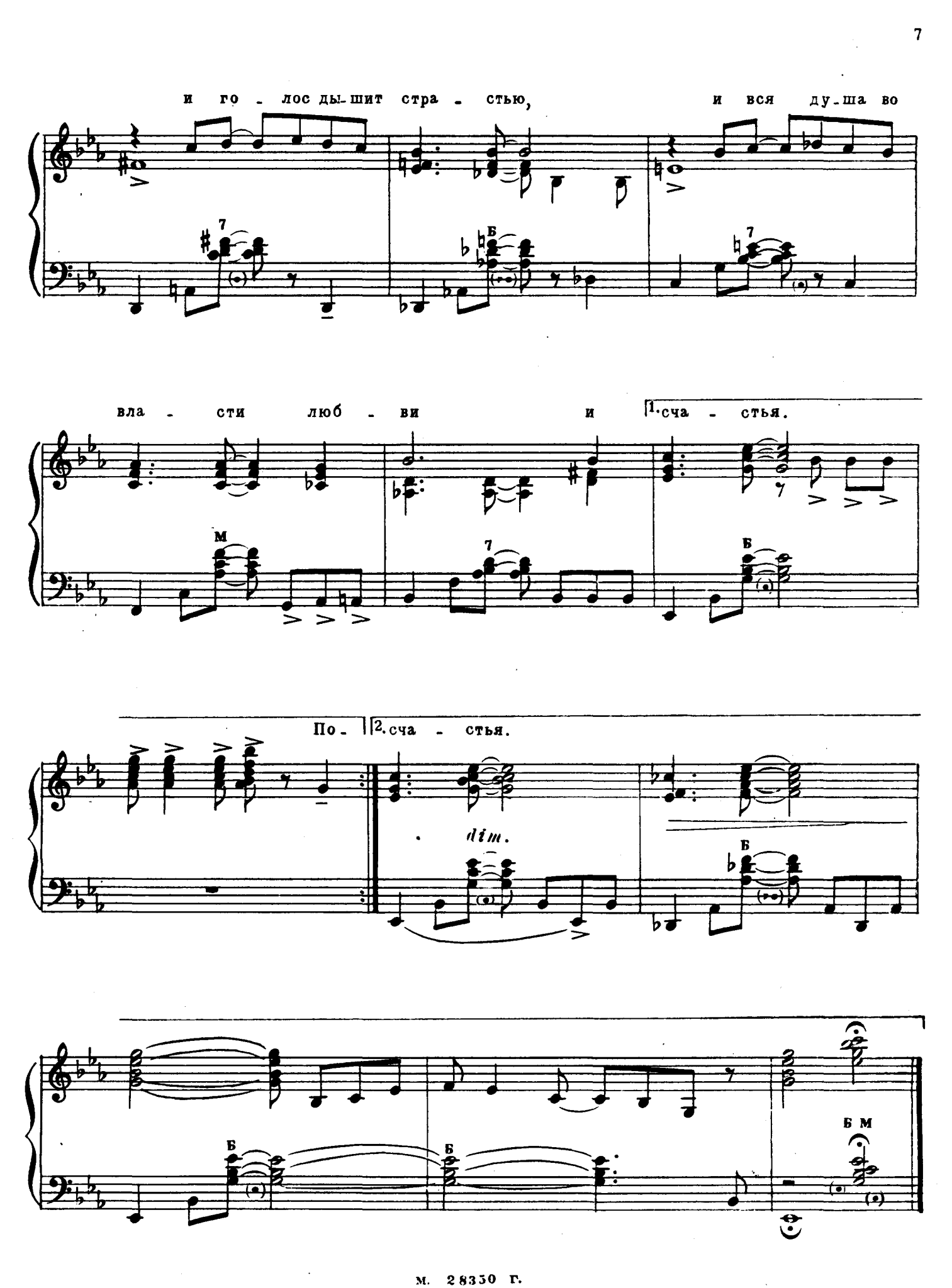

Ноты: Ale07.ru

ЛЮБИМЫЙ МОЙ

(США)

Русский текст Т. Сикорской

Музыка Дж. ГЕРШВИНА

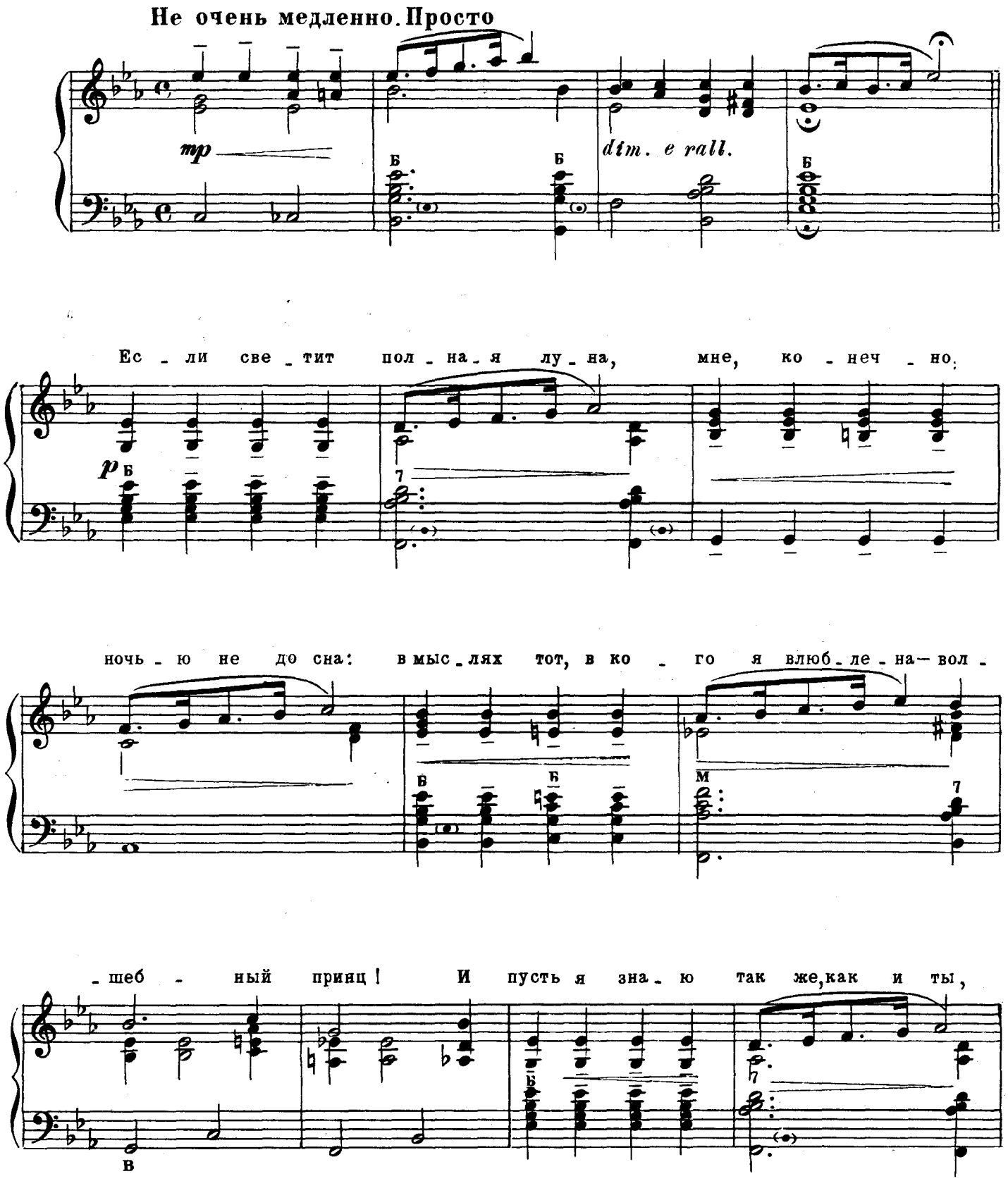

Ноты: Ale07.ru

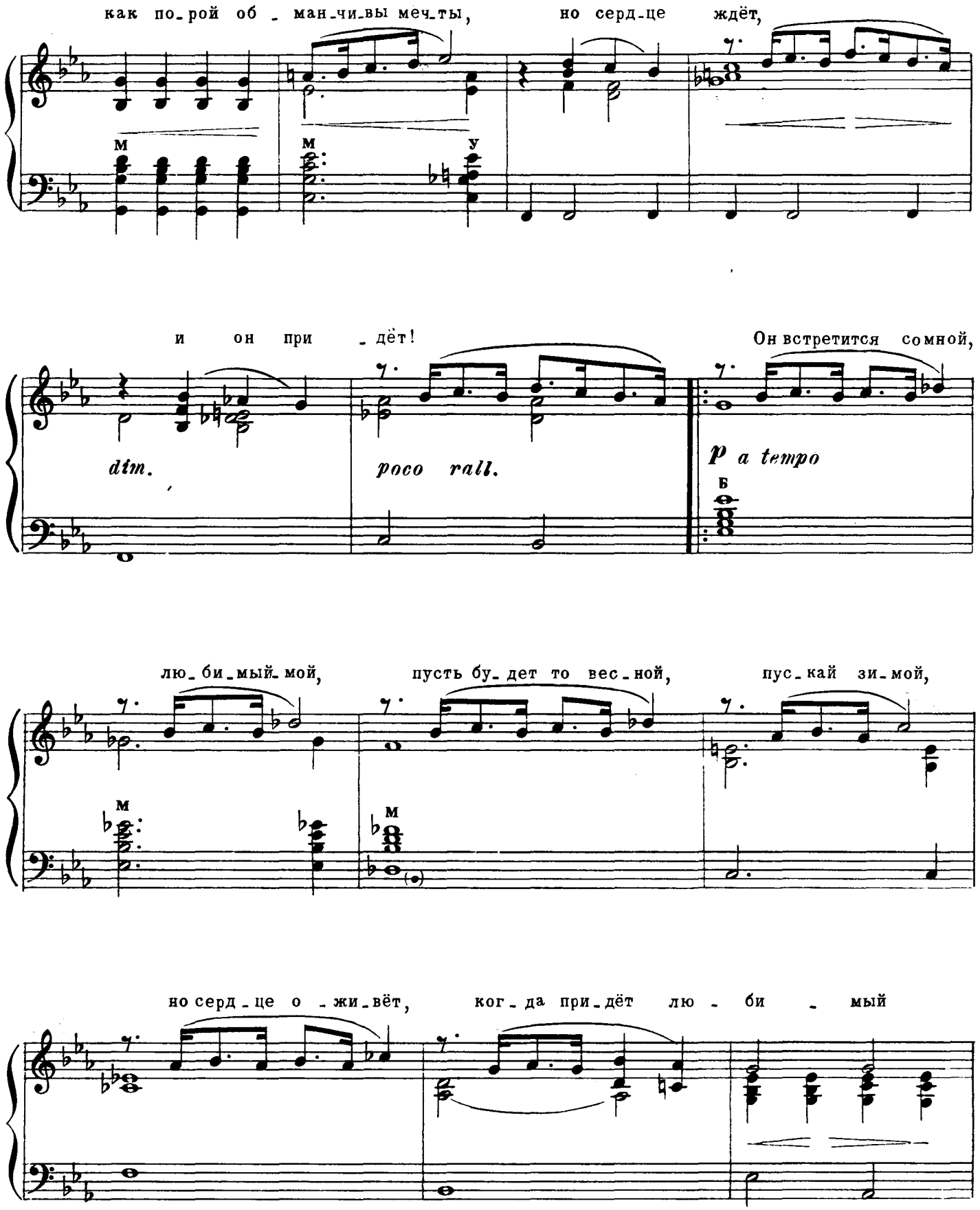

Ноты: Ale07.ru

мой! Посмот-рит он, сме-ясь, и я пой-му,

и роб-ко ру-ку я по-дам е-му,

и лишь по бле-ску глаз друг дру-га мы пой-мём в тот

час! Мо-жет быть, я в сре-ду с ним у-е-ду,

тр

Ноты: Ale07.ru

мо - жет быть, в чет - верг, — день тот пре - вра - тит - ся,

без со - мне - нья, в день ве - сен - ний — вос - кре - сень - е...

poco rit. *dim.*

И мы се - бе вдвоём гнез - до со - вьём и пес - ню за - по - ём

p *a tempo*

в гне - зде сво - ём. Пусть толь - ко серд - це ждёт, и он при - дёт, лю -

- би - мый

1. мой! 2. мой!

Ноты: Ale07.ru

1 р. 50 к. 28350-г.

ТРИ ПЕСНИ

Редактор А. Фатахутдинов Лит. редактор И. Шалимова

Техн. редактор Ю. Горохов

Подписано к печати 18/III 1960 г. А 0 1279. Бумага 60×92 1/8—1,5 печ. л., 0,75 бум. л., 1,5 уч.-изд. л.
Тираж 21 000 экз. Заказ № 1491

Московская типография № 6 Мосгорсовнархоза